



## LIETUVOS RESPUBLIKA

Tel. +370 706 94 613 VĮ „ORO NAVIGACIJA“ **AIP SUP: 006/2020**  
 Faks. +370 706 94 614 Oro navigacijos informacijos skyrius **Galioja nuo: 09-Jul-2020**  
 AFS: EYVNYOYX Balio Karvelio g. 25 **iki:**  
 URL: www.ans.lt 02184 Vilnius, Lietuva **Paskelbtas: 08-Jul-2020**  
 El.p. ais@ans.lt

## S 006. REKONSTRUKCIJOS DARBAI VILNIUS AERODROME, PLANUOJAMI 2020/2021 METAIS

REF AIP AD 2 EYVI

Tarptautiniame Vilniaus oro uoste 2020/2021 metais vyks aerodromo rekonstrukcijos darbai.

Suplanuotų darbų etapai numatytais laikotarpiais (1 priedas):

Etapas		Nuo	Iki
1	TWY F rekonstravimas	2020-06-03	2020-09-03
2	TWY F rekonstravimas	2020-09-03	2020-11-03
4	TWY D kapitalinis remontas	2020-08-15	2020-08-28
5	Lietaus kolektoriaus paklojimo darbai (TWY F rekonstravimo projekto dalis)	2020-08-17	2020-11-30
6	TWY F rekonstravimas	2021-05-01	2021-10-30
7	TWY B rekonstravimas	2021-10-30	2021-11-30
8	Perono rekonstravimas	2020-08-01	2020-08-22
9	Perono rekonstravimas	2020-06-03	2020-12-02
10	Perono rekonstravimas	2020-06-03	2021-03-31
11	Perono rekonstravimas	2021-05-01	2021-09-30
12	Naujo TWY įrengimas	2020-06-03	2020-12-02
13	TWY E kapitalinis remontas	2020-09-10	2020-11-16

*Pastaba. Datos gali keistis.*

Vilniaus aerodromo antžeminio judėjimo schema su atvaizduotais 1, 2 rekonstravimo etapais ir taikomais apribojimais (2 priedas).

Detali informacija ir poveikis veiklai skelbiami NOTAM pranešimu.

**- PABAIGA -**

SPECIALUSIS TUŠČIAS PUSLAPIS

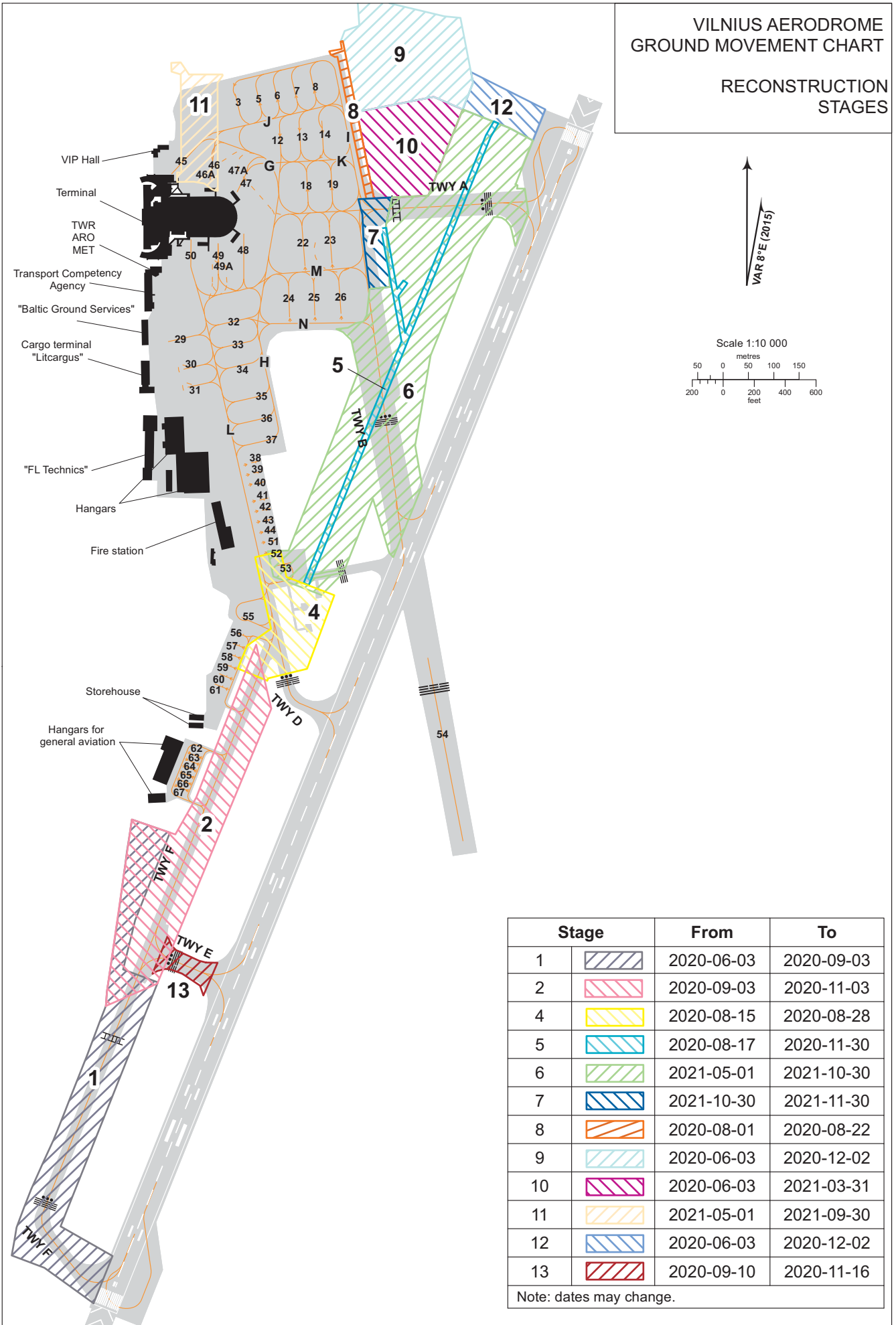

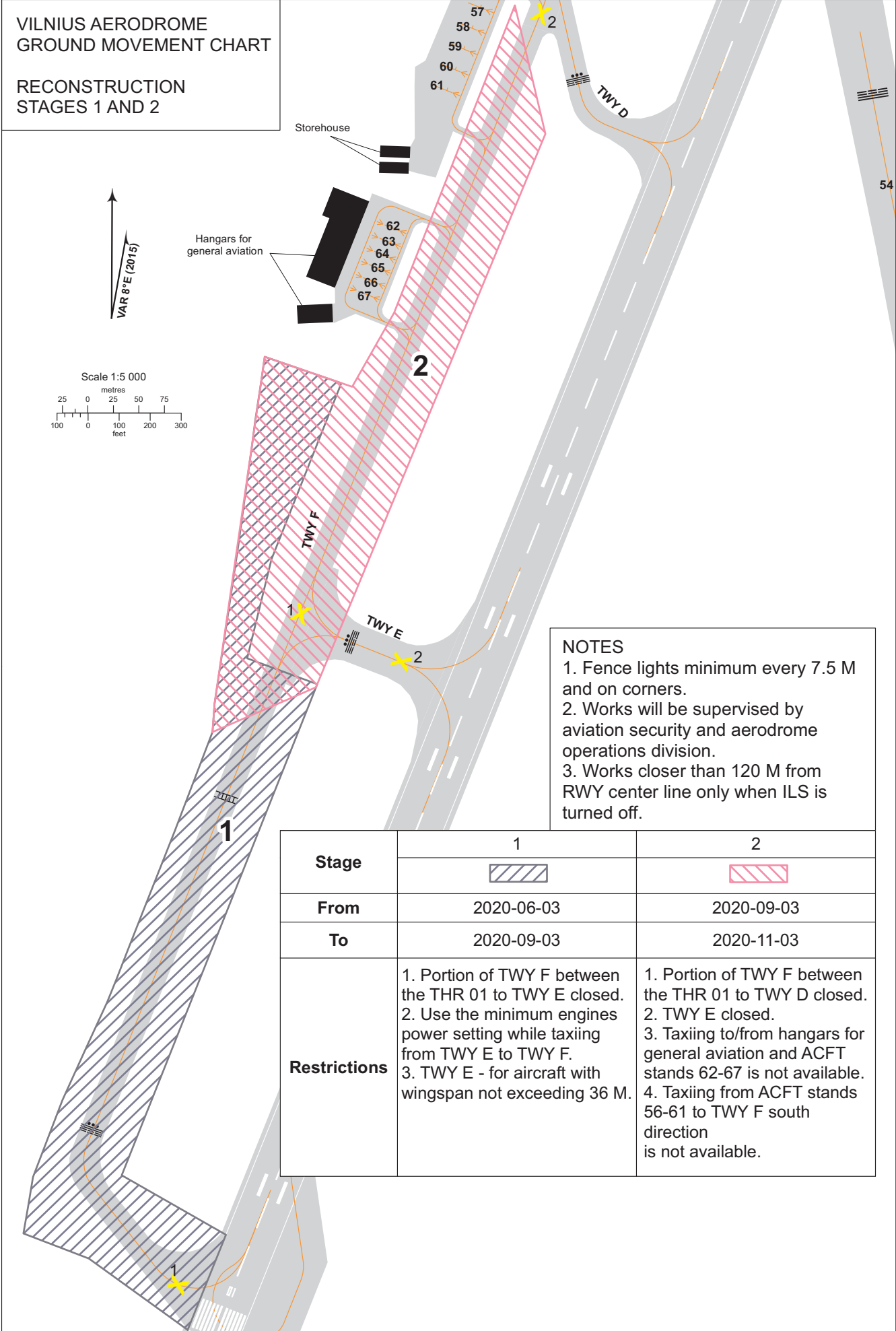

VILNIUS AERODROME  
GROUND MOVEMENT CHART  
  
RECONSTRUCTION  
STAGES 1 AND 2

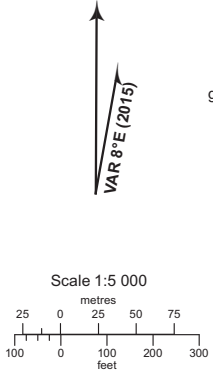

**NOTES**  
 1. Fence lights minimum every 7.5 M and on corners.  
 2. Works will be supervised by aviation security and aerodrome operations division.  
 3. Works closer than 120 M from RWY center line only when ILS is turned off.

	1	2
<b>Stage</b>		
<b>From</b>	2020-06-03	2020-09-03
<b>To</b>	2020-09-03	2020-11-03
<b>Restrictions</b>	1. Portion of TWY F between the THR 01 to TWY E closed. 2. Use the minimum engines power setting while taxiing from TWY E to TWY F. 3. TWY E - for aircraft with wingspan not exceeding 36 M.	1. Portion of TWY F between the THR 01 to TWY D closed. 2. TWY E closed. 3. Taxiing to/from hangars for general aviation and ACFT stands 62-67 is not available. 4. Taxiing from ACFT stands 56-61 to TWY F south direction is not available.